VUE EN PLAN_BOVENAANZICHT ech: 1/200

ZONE PARC-MONNET_MONNET-PARK

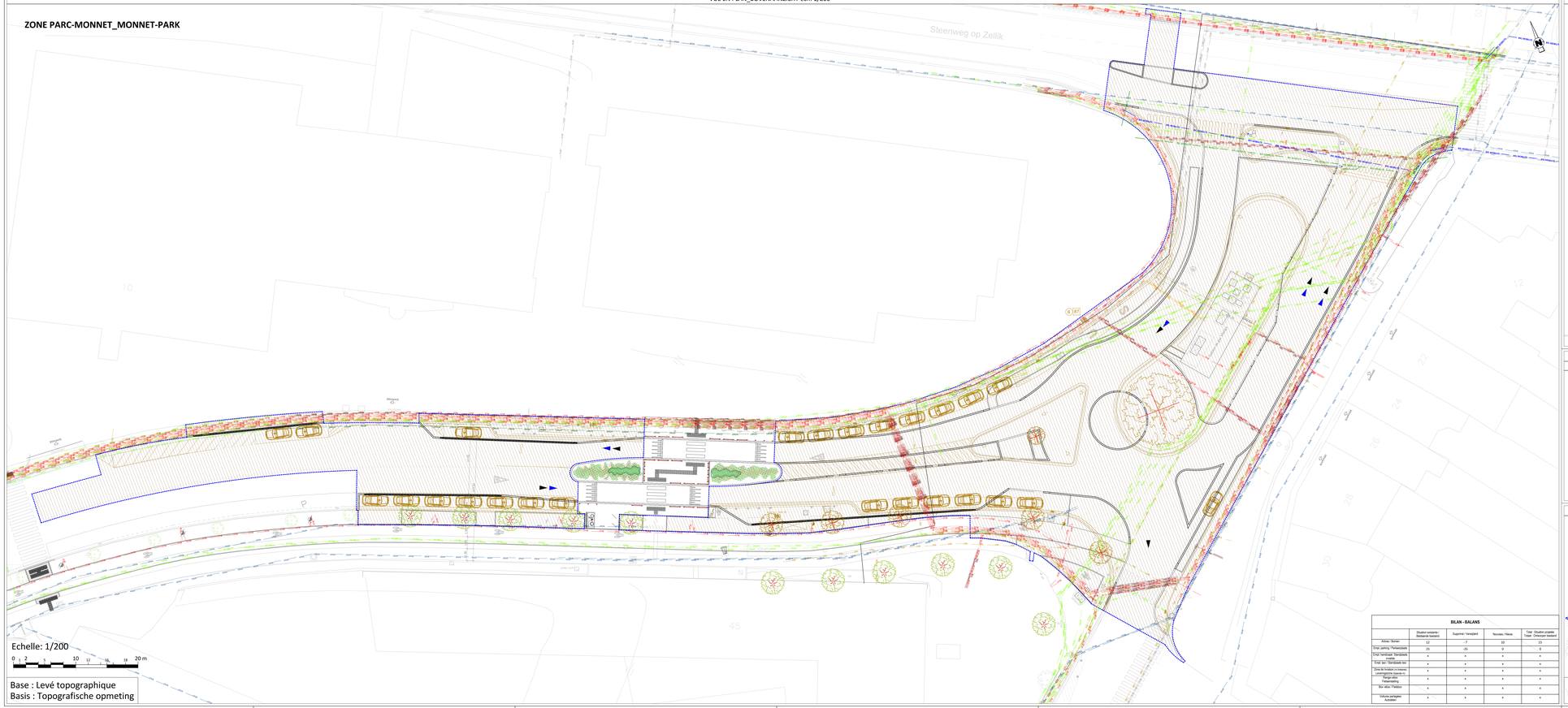

Base : Levé topographique
Basis : Topografische opmeting

BILAN - BALANS

	Situation existante - Bestaande toestand	Supprimé / Verwijderd	Nouveau / Nieuw	Total - Situation projetée - Totaal - Ontworpen toestand
Arbres / Bomen	12	-7	10	15
Empl. parking / Parkeerplaats	25	-25	0	0
Empl. handicapé - Gehandicapte invalide	x	x	x	x
Empl. bus - Standplaats bus	x	x	x	x
Zone de livraison 15 minutes - Leveringszone maximum 15 min.	x	x	x	x
Passage piétons - Voetgangersoversteekplaats	x	x	x	x
Box vélos / Fietsbox	x	x	x	x
Voiturettes partagées - Autodeler	x	x	x	x

LEGENDE_VERKLARING

ÉLÉMENTS EXISTANTS / SUPPRIMÉS - BESTAANDE / VERWIJDERDE ELEMENTEN

Éléments existants - Bestaande elementen

Éléments à supprimer - Verwijderen elementen

GENERALITÉS - ALGEMENEMIDDEN

- Sens de circulation routière - Rijdrichting van het wegverkeer
- Sens de circulation bus - Rijdrichting van het busverkeer
- Sens de circulation vélo - Rijdrichting van het fietsverkeer
- Sens de circulation tram - Rijdrichting van het tramverkeer
- Limite projet STIB - Projectgrens MIVB
- Limite région - Begrenzing
- Limite zone verte (Ziltbeek) - Grens groene zone (Ziltbeek)
- Limite parcellaire / propriété - Perceelgrens /Eigendomsrijn
- Limite bati - Bebouwingsrijn
- Nord - Noord
- Flèche photo - Pijl photo's
- Escalier ou rampe / Trap of helling
- Garage - Garage
- Seuil de maison - Huisdrempel
- Souspratl façade - Gevelbekleed

MARQUAGE AU SOL - WEGMARKERING

- Ralentisseur trafic - Wegmarkering
- Marquage au sol - Wegmarkering
- Chevron simple ou double - Enkele of dubbele Pijl
- Marquage logo vélo - Fietslogo wegmarkering
- Damier - Wegmarkering
- Danger tram - Wegmarkering
- Passage piétons - Voetgangersoversteekplaats
- Marquage continu - Doorlopende markering
- Marquage discontinu - Onderbroken markering

TAQUES & AVALOIR - DEKSEL & STRAATKOLKEN

- Taques divers - Deksel diversen
- Taque à eau - Waterdeksel
- Taque à gaz - Gasdeksel
- Taque à incendie - Brandkraan
- Taque à électricité - Elecdeksel
- Avaloirs - Straatkolken

TECH. SPECIALE : FEUX - SPECIALE TECH. : LICHTEN

- Feux de circulation routière (vehicules) - Drieklaxig verkeerslicht (wagen)
- Feux de circulation (piétons) - Verkeerslicht (voetgangers)
- Feux de circulation (tram) - Verkeerslicht (tram)
- Feux de circulation (cyclistes) - Verkeerslicht (fietsers)
- Feux de circulation tricolore (vélo) - Fietsers verkeerslicht - Drieklaxig verkeerslicht - portiel (wagen)

TECH. SPECIALE : LIGNE AERIENNE - SPECIALE TECH. : BOVENLEIDING

- Poteau caténaire - Bovenleidingmast
- Poteau caténaire multicaténaire avec écartage - Bovenleidingmast met gedeelde aan wenden met verlichting
- C. caténaire + boîte d'aimant - Bovenleidingsaan + voedingsdoos
- F. caténaire + éclairage + boîte d'aimant - Bovenleidingsaan + verlichting + voedingsdoos

TECH. SPECIALE : ELECTRICITE - SPECIALE TECH. : ELECTRICITEIT

- Armoire technique hors-sol - Technische kast boven de grond

ARRÊT - HALTE

- Abris d'attente pour voyageurs - Wachthuisje voor reizigers
- Poteau d'arrêt : Bus ou Tram - Halpaal : Bus of Tram
- Dalle PMR (70x60) - PBM Kaart (70x60)
- Marquage: Bus stop - Markering: Busstop
- Poubelle STIB - MIVB cartoplat
- Plaque "Chrono" - "Chrono" plaat

VEGETATION - BEPLANTING

- Arbre - Boom
- Bac à fleurs - Bloemenbak

PMR - PBM

- Dalles podotactiles pour malvoyants - Tegels voor blinden en zwakziehenden

MOBILIER URBAIN - STADSMEUBILAIR

- Poteliet anti-stationnement - Antiparkeerpaaltje
- Sanisette - Toilet
- Panneau de signalisation - Verkeerspaal
- Poteau divers - Paal diversen
- Miroir - Spiegel
- Station Villo - Villo station
- Panneau publicitaire public - Openbaar aanplakbord
- Boîte aux lettres - Brievenbus
- Bulle à verre hors-sol - Bovengronse glasbol
- Grille de protection d'arbre - Boomrooster
- Borne de recharge électrique - Paalsta elektrische laadpaal

ELEMENTS LINEAIRES / LINEAIRE ELEMENTEN

- Muret - Muurtje
- Bordure haute - beton - Hoge boordsteen
- Bordure chanfrinée - béton - Afgeschuinde boordsteen
- Bordure enterrée - béton - Verzonken boordsteen
- Filet d'eau / cuniveau - Kiwarigol
- Voies tram - Tramsporen

TECH. SPECIALE : ECLAIRAGE - SPECIALE TECH. : VERLICHTING

- Poteau d'éclirage - Verlichtingspaal

MATERIAUX - MATERIALEN

- Asphalte - Asfalt
- Dalle béton 30x30 - Betonsteen plaat 30x30
- Dalle béton 20x20 - Betonsteen plaat 20x20
- Dalle béton quinconce - Versprongende betonsteen
- Gazon - Gras
- Béton - Beton
- Pavé terre cuite - Terracotta bestrating
- Béton klinker - Betonklinker
- Pavé porphyre - Porfiersteenstraat
- Béton imitation pavé rouge - Beton met imitatie van rode kassuienkes
- Gravier - Grind

LEGENDE_VERKLARING

ÉLÉMENTS PROJETÉS - GEPROJECTEERDE ELEMENTEN

Éléments projetés - Ontworpen elementen

PMR - PBM

- Dalles podotactiles pour malvoyants - Tegels voor blinden en zwakziehenden
- Zone d'information pour malvoyants - informatiezone voor blinden en zwakziehenden
- Parking PMR - PBM Parking

ARRÊT / HALTE

- Abris d'attente - Wachthuisje
- Poteau d'arrêt: Phoebus - Halpaal: Phoebus
- Poteau d'arrêt: Hvac - Halpaal: Hvac
- Dalle PMR (70x60) - PBM Kaart (70x60)
- Dalle PMR (60x60) - PBM Kaart (60x60)
- Ligne de sécurité - Veiligheidslijn
- Marquage: Bus stop - Markering: Busstop
- Poubelle STIB - MIVB cartoplat
- Ligne tram - Tram lijn
- Ligne Bus - Bus lijn
- Plaque "Chrono" - "Chrono" plaat

MATERIAUX - MATERIALEN

- Asphalte - Asfalt
- Dalle béton 20x20 - Betonsteen plaat 20x20
- Marquage coloré rouge - Rode kleurige wegmarkering
- Béton coloré ocre - Oker kleurige beton
- Gazon - Gras
- Neuvi végétal (0.30m-1.50m prof.) - Mélange de plantes vivaces, graminées et bulbes - Bijzonder wadi (0.30-1.50m diep) - Mix van vaste planten, grassen en bollen
- Pavé en porphyre de récupération - Hergebruikte porfiersteen - uit hergebruik
- Revêtement résine méthylméthacrylate et granulats naturels - Harsbeton methylmethacrylaathars en natuurlijke granulaten
- Dalles béton lavées quinconce 20x20 - perrex - Betonsteen versprongen 20x20 - in halfsteenverband

TAQUES & AVALOIR - DEKSEL & STRAATKOLKEN

- Taques déplacées - Deksel verplaatsen
- Taques déplacées - Deksel verplaatsen
- Avaloirs - Straatkolken

VEGETATION - BEPLANTING

- Arbre - Boom
- Arbre - Boom - Acer campestre
- Arbre - Boom - Carpinus betulus
- Arbre - Boom - Fraxinus Excelsior
- Arbre - Boom - Sorbus Aucuparia
- Bac à fleurs - Bloemenbak

SIGNALISATION ROUTIÈRE - VERKEERSBORDEN

- M (personnalisé) - M (gepersonaliseerd)
- Promenade verte - Groene promenade

ELEMENTS LINEAIRES - LINEAIRE ELEMENTEN

- Muret - Muurtje
- Filet d'eau / cuniveau - Kiwarigol
- Voies tram - Tramsporen
- Bordure enterrée en béton - Verzonken boordsteen
- Bordure enterrée en béton - Verzonken boordsteen
- Bordure en béton - Betonboordsteen
- Bordures de garage chanfreinées - Garage boordstoen afgeschuind
- Bordure de transition garage - irrégulière - Overgangs garage Boordsteen - onregelmatige
- Bordure de tram avec fuckle - Tram Boordsteen met gaplifter
- Bordure de tram chanfreinée - Tram Boordsteen afgeschuind
- Bordure de bus - Bus boordsteen
- Bordure de transition Bus - irrégulière - Overgangs Bus Boordsteen - onregelmatige
- Bordure de bus avec fuckle - Bus boordsteen met gaplifter
- Bordure de tram chanfreinée - Tram Boordsteen afgeschuind
- Bordure de bus - Bus boordsteen
- Bordure de transition Bus - irrégulière - Overgangs Bus Boordsteen - onregelmatige
- Bordure de bus avec fuckle - Bus boordsteen met gaplifter
- Bordure de tram chanfreinée - Tram Boordsteen afgeschuind
- Bordure de bus - Bus boordsteen
- Bordure de transition Bus - irrégulière - Overgangs Bus Boordsteen - onregelmatige

SIGNALISATION ROUTIÈRE - VERKEERSBORDEN

- D11
- D9
- F17
- F19
- C32b
- A23
- A49
- B15
- B1
- C3
- C43
- M53

MOBILIER URBAIN - STADSMEUBILAIR

- Banc public - Openbare bank
- Arceau vélo - Fietsenrek
- Caisson de pub dissocié (Mupi) - Vrijstaand reclamepaneel (Mupi)
- Poteliet anti-stationnement - Antiparkeerpaaltje
- Grille de protection d'arbre - Boomrooster
- Sanisette - Toilet
- Bulle à verre enterrée - Ondergronse glasbol
- Garde-corps (h 90cm) - Borstwering (h 90cm)

TECH. SPECIALE : ECLAIRAGE - SPECIALE TECH. : VERLICHTING

- Poteau d'éclairage - Verlichtingspaal
- Borne lumineuse de led au sol - Led grondverlichting

LEGENDE_VERKLARING

IMPÉTRANTS EXISTANTS - BESTAANDE NUTSBEDRIJVEN

GAZ - GAS

- Gaz : Fluvius - Gas : Fluvius
- Gaz : Sibelga - Gas : Sibelga

DISTRIBUTION EAU - WATERDISTRIBUTIE

- Distribution eau : Vivaqua - Waterdistributie : Vivaqua

ASSAINISSEMENT EAU - SANITAIR WATER VOORZIENINGEN

- Assainissement eaux : Vivaqua - Sanitair water voorzieningen : Vivaqua

DISTRIBUTION INTERNET - INTERNET-DISTRIBUTIE

- Internet : Irisnet - Internet : Irisnet
- Internet : Orange - Internet : Orange

TELEDISTRIBUTION - TV-DISTRIBUTIE

- Télédistribution : Irisnet - Kabeltelevisie : Irisnet

HAUTE TENSION - HOGE SPANNING

- Electricité HT : Sibelga - Hoge spanning elektriciteit : Sibelga
- Electricité HT : Elia - Hoge spanning elektriciteit : Helia
- Electricité HT : STIB - Hoge spanning elektriciteit : MIVB

BASSE TENSION - LAGE SPANNING

- Electricité BT : Sibelga - Hoge spanning elektriciteit : Sibelga

SIGNALISATION - SIGNAGE

- Signalisation STIB - MIVB Signalisatie

FIBRE OPTIQUE - GLASVEZEL

- Fibre optique : Sibelga - Glasvezel : Sibelga

DISTRIBUTION TÉLÉPHONIE - TELEFOONDISTRIBUTIE

- Téléphone ORANGE - ORANGE Telefoine
- Téléphone PROXIMUS - PROXIMUS Telefoine

DIVERS - GEMENGD

- Divers : Telenet - Diverse : Telenet

LOCALISATION_LOCATIE ech: 1/5000

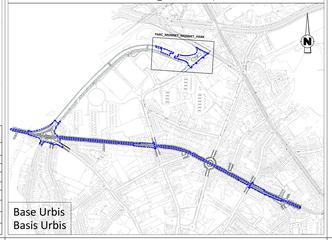

Base Urbis
Basis Urbis

SOCIETE DES TRANSPORTS INTERCOMMUNAUX DE BRUXELLES

Rue Royale, 76
1000 BRUXELLES

MAATSCHAPPIJ VOOR HET INTERCOMMUNAAL VERVOER TE BRUSSEL

Koningsstraat, 76
1000 BRUSSEL

.brussels

TRANSPORT SYSTEMS INFRASTRUCTURES TECHNICAL PROJECTS

COMPETENCE CENTER NETWORK STUDIES URBAN DEVELOPMENT

DEMANDE DE PERMIS D'URBANISME
03 Plan d'implantation

HUNDERENVELD

AV. DU HUNDERENVELD - AV. DU ROI ALBERT
B20-B87-N16 : "Parc Monnet"
Réaménagement de la voirie et de l'arrêt(s)

BRECHEM-SAINTE-AGATHE

AANVRAAG TOT STEDENBOUWVERGUNNING
03 Inrichtingsplan

HUNDERENVELD

HUNDERENVELDLAAN - KONING ALBERTLAAN
B20-B87-N16 : "Monnet-Park"
Herinrichting van de weg en de halte(s)

SINT-AGATHA-BERCHEM

Modifications - Wijzigingen

A	Modification DPU pour ARI (07/08/2026)	C
B		

Dessiné - Getekend Designer - Design technician CARDINALLI T./SEMET V./RUYS T.	Etudié - Bestudeerd Project manager WATERKEYN M. / SANTACANA E.	Vérifié - Nagekeken Technical studies manager ZEITZ A.	Validé - Geldigverklaard Head of competence center SANTACANA E.
Validé - Geldigverklaard Director technical projects VAN DE WIGHE T.		Approuvé - Goedgekeurd Senior vice president Transport Systems DE SAINT MOULIN H.	
Date - Datum 27/02/026	Echelle - Schaal 1/200	N° Page	Var./Ver.

N°: IN2431_DPU